



COMPARTO RESIDENZIALE_34_sub_1
 Sub Comparto di Attuazione_1 - D.G.C. n° 711 del 11/06/2010



Tavola	Elaborato	Scala
5	STRALCIO 2 LOTTO A Prospetti	1:100
Soggetto Attuale Consorzio ARECCHI 34 Il Presidente <i>p. dot. Massimo CIOFFI</i>	Progettazione Urbanistica arch. Donato CERONE dot. ing. Antonio ZAMBRANO dot. ing. Michele LUBRITTO	Progettazione Architettonica arch. Donato CERONE
Approvazione P.U.A. Pubblicazione P.U.A.	D.G.C. n° 490 del 25/05/2012 B.U.R.C. n° 36 del 11/06/2012	Data: Maggio 2016
<p>IL COMMITTENTE, CON LA SOTTOSCRIZIONE DELL'ELABORATO, ACCETTA E CONFERMA INCONDIZIONATAMENTE TUTTE LE SCELTE PROGETTUALI E MATERIALI, COORDINARE E QUANTO ALTRO INERENTE IL PROGETTO DELL'OPERA PER CUI HA AFFIDATO L'INCARICO. NON AVENDO IL PROGETTO NON AUTORIZZATA IN FORMA SCHEMATICA DAL PROGETTISTA SI COSTITUISCE VERBALE DEL R. RAPPORTO CONTRATTUALE, CON OMOLOGAZIONE DI LEGGE.</p>		
<p>☒ A norma di legge il presente elaborato non potrà essere riprodotto né consegnato a terzi né in diversi da quelli di destinazione senza l'autorizzazione scritta del titolare dell'opera.</p>		



PROSPETTO 1-1'

SCALA 1:100

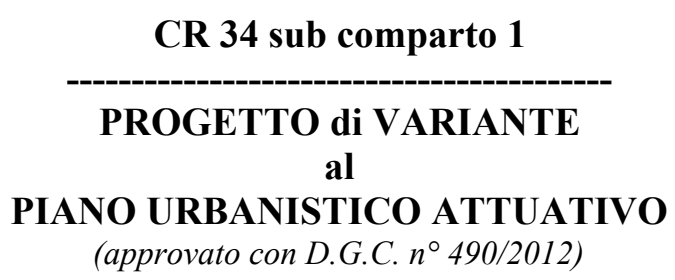
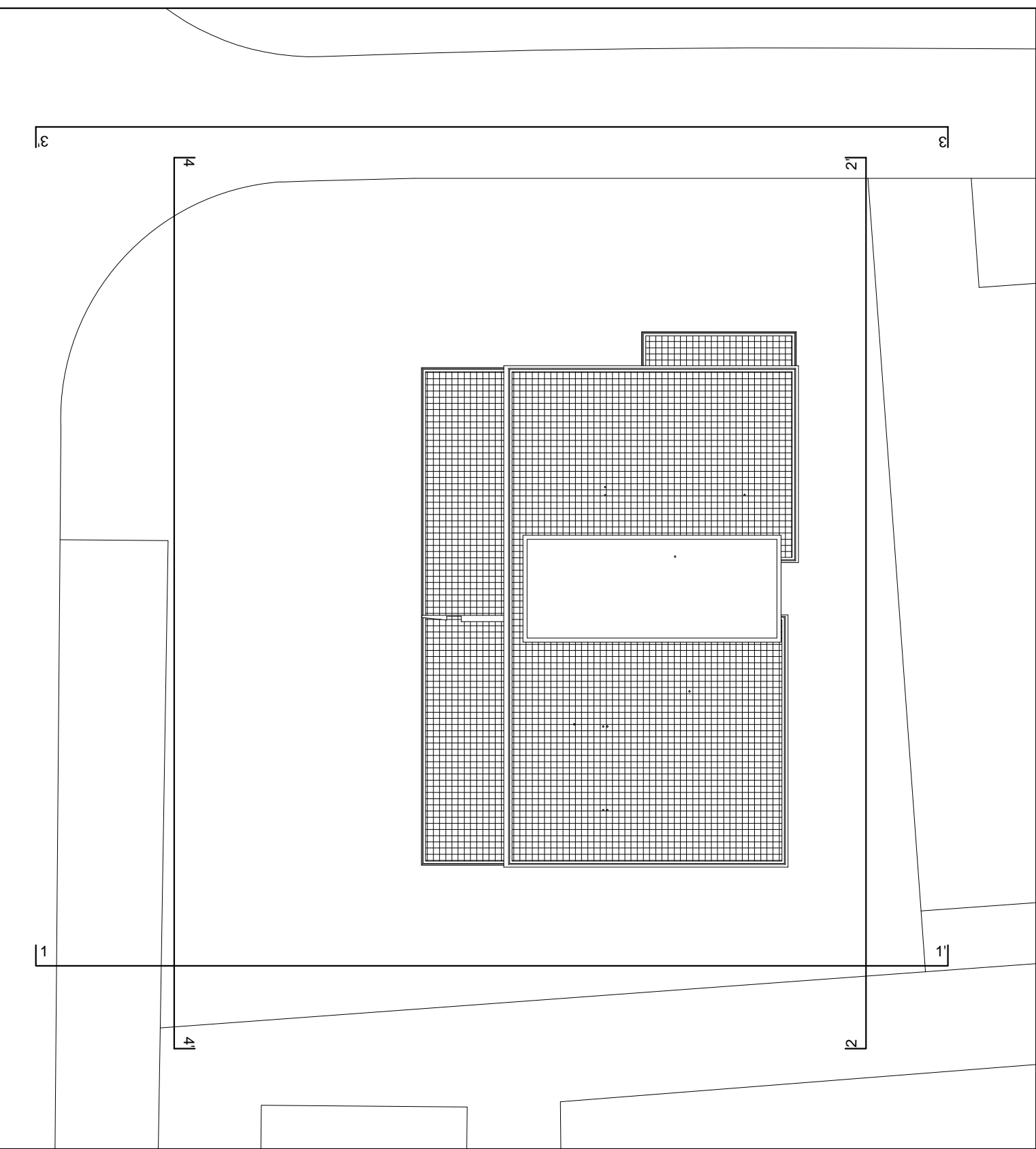
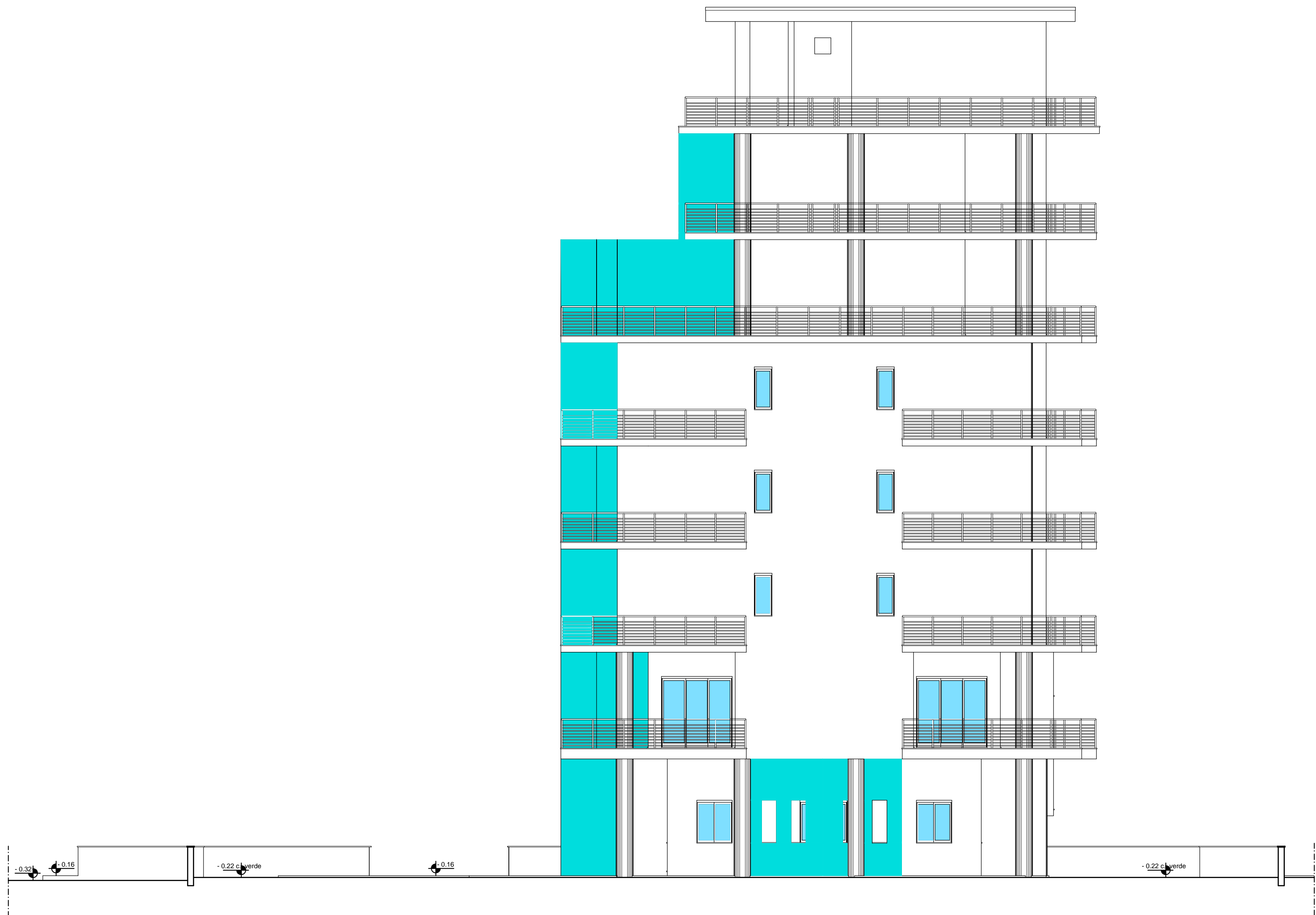

PROSPETTO 2-2'

SCALA 1:100



PROSPETTO 3-3'

SCALA 1:100

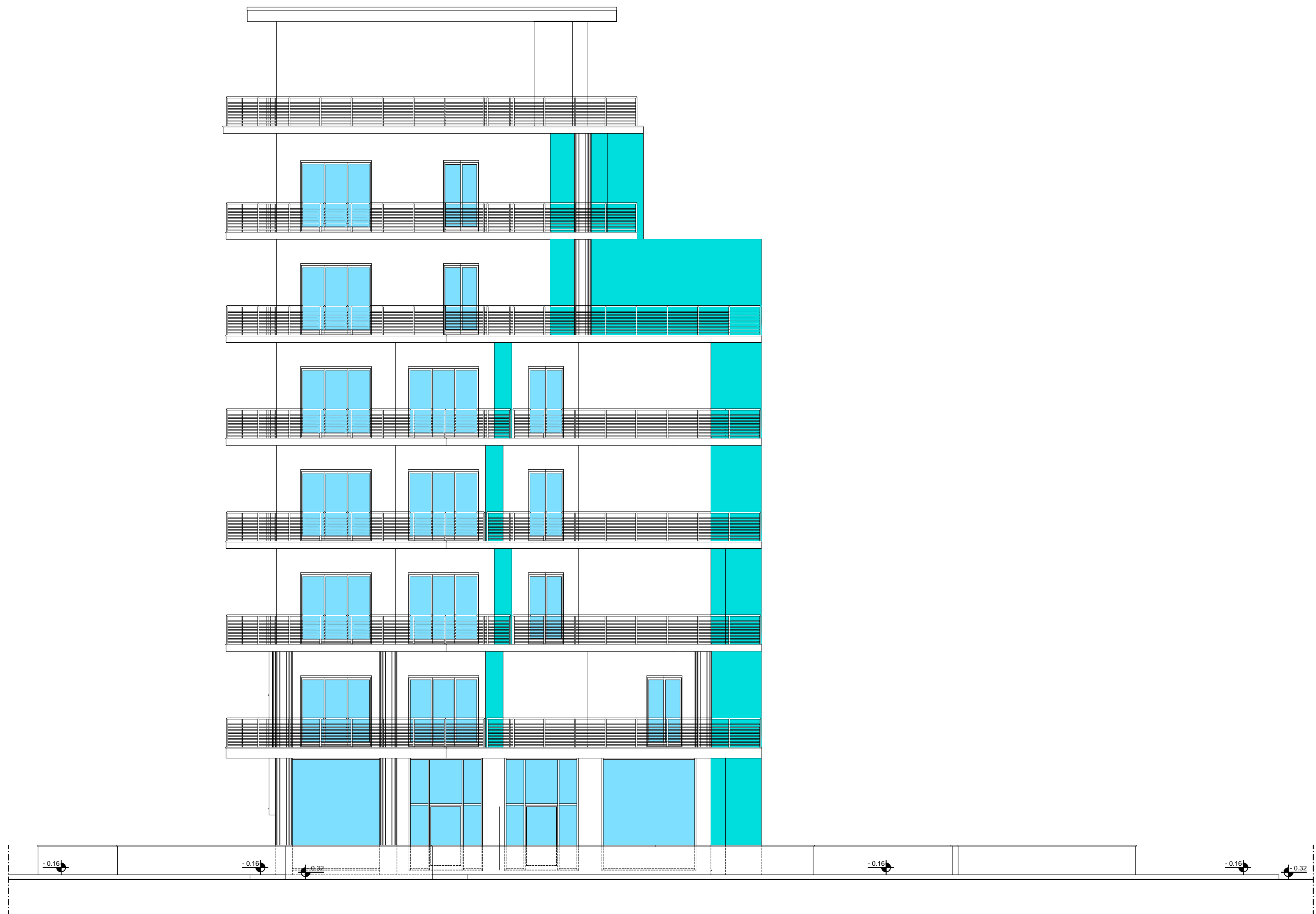

PROSPETTO 4-4'

SCALA 1:100

